

Aviso de Ciclón Tropical en el Océano Pacífico

No. Aviso: 04

Ciudad de México a 26 de Septiembre del 2016.

Emision: 04:15h

Servicio Meteorológico Nacional, fuente oficial del Gobierno de México, emite el siguiente aviso:

Síntesis:TORMENTA TROPICAL "ROSLYN"



Imagen de satélite

Situación Actual:

La depresión tropical DIECIOCHO-E, se ha intensificado a la Tormenta Tropical "Roslyn", localizada al suroeste de la Península de Baja California, ahora presenta desplazamiento hacia el nor-noreste. No afecta al país.

| Condiciones Actuales | | |
|--|---|------------------------|
| Hora local (hora gmt) | 4:00 (9:00 GMT) | |
| Ubicación del centro del ciclón | Latitud Norte:16.8° | Longitud Oeste: 119.5° |
| Distancia al lugar más cercano | A 1,160 km al suroeste de Cabo San Lazaro, BCS. | |
| Desplazamiento actual: | nor-noreste (20°) a 7 km/h | |
| Vientos máximos [km/h]: | Sostenidos: 65 km/h | Rachas: 85 km/h |

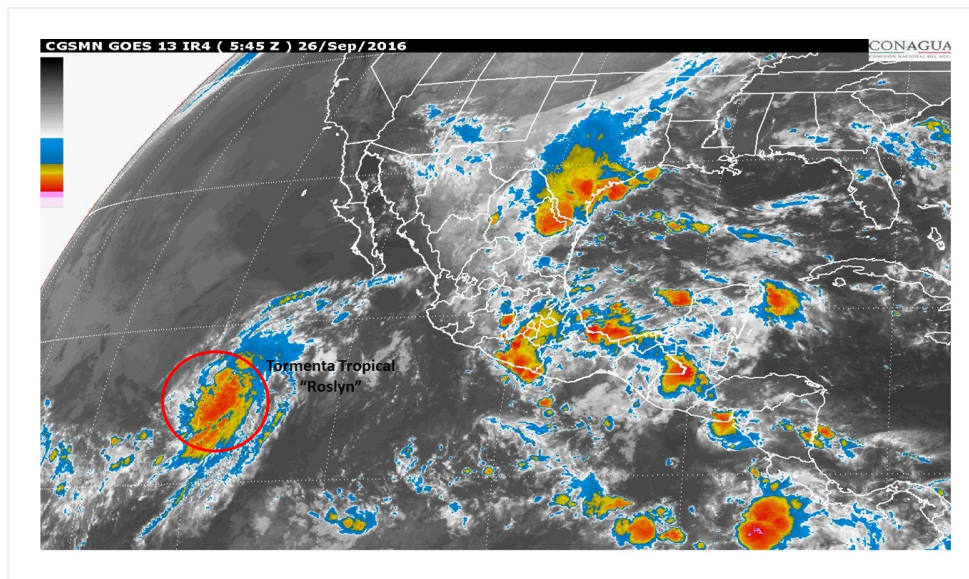
Condiciones Actuales

| | | | | |
|--|-----------|-----------|---------|---------|
| Presión mínima central [hpa]: | 1005 hPa | | | |
| Comentarios adicionales | --- | | | |
| Recomendaciones | -- | | | |
| Extensión en cuadrantes de radios de vientos y oleaje | | | | |
| Radio de vientos de 63 km/h | 95 km NE | 95 km SE | 0 km SO | 0 km NO |
| Oleaje 4 m | 335 km NE | 280 km SE | 0 km SO | 0 km NO |

| PRONÓSTICO VALIDO AL DÍA/HORA LOCAL TIEMPO CENTRO | LATITUD NORTE | LONG. OESTE | VIENTOS [Km/h] | CATEGORÍA | UBICACIÓN (en km) |
|--|--------------------------|------------------------|---------------------------|-------------------|---|
| 26/13h | 17.2 | 119.2 | 65/85 | Tormenta Tropical | 1,105 km al suroeste de Cabo San Lazaro, BCS. |

| PRONÓSTICO VALIDO AL DÍA/HORA LOCAL TIEMPO CENTRO | LATITUD NORTE | LONG. OESTE | VIENTOS [Km/h] | CATEGORÍA | UBICACIÓN (en km) |
|--|--------------------------|------------------------|---------------------------|--------------------|---|
| 27/01h | 18.0 | 118.5 | 65/85 | Tormenta Tropical | 990 km al suroeste de Cabo San Lazaro, BCS. |
| 27/13h | 19.1 | 117.6 | 65/85 | Tormenta Tropical | 835 km al suroeste de Cabo San Lazaro, BCS. |
| 28/01h | 20.4 | 117.0 | 55/75 | Depresión Tropical | 685 km al suroeste de Cabo San Lazaro, BCS. |
| 29/01h | 22.5 | 117.5 | 45/65 | Depresión Tropical | 590 km al oeste-suroeste de Cabo San Lazaro, BCS. |
| 30/01h | 24.6 | 119.0 | 35/55 | Depresión Tropical | 535 km al suroeste de Punta Eugenia, BCS. |

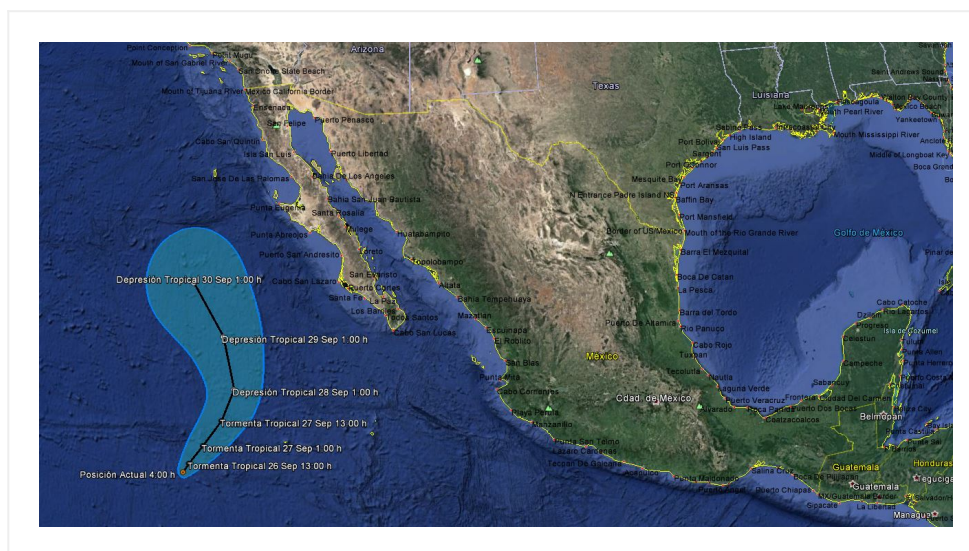

| Aviso No. | Fecha / Hora local CDT | Lat. Norte | Long. Oeste | Distancia más cercana (km) | Viento mín. / rachas | Categoría | Avance |
|-----------|------------------------|------------|-------------|--|----------------------|--------------------|-------------------------------|
| 1 | 25 sep / 12:00 | 15.6 | 119.7 | 1,310 km al suroeste de Cabo San Lucas, B.C.S. | 55/75 | Depresión Tropical | Norte (360°) a 9 km/h |
| 02 | 25 sep / 16:00 | 16.1 | 119.6 | 1,265 km al suroeste de Cabo San Lucas, BCS. | 55/75 | Depresión Tropical | Norte (360°) a 9 km/h |
| 03 | 25 sep / 22:00 | 16.7 | 120.1 | 1,270 km al oeste-suroeste de Cabo San Lucas, BCS. | 55/75 | Depresión Tropical | Nor-noroeste (345°) a 11 km/h |

| | | | | | | | |
|----|------------------|------|-------|--|-------|----------------------|-------------------------------|
| 04 | 26 sep / 4:00 | 16.8 | 119.5 | A 1,160 km al suroeste de Cabo San Lazaro, BCS. | 65/85 | Tormenta Tropical | nor-noreste (20°) a 7 km/h |
|----|------------------|------|-------|--|-------|----------------------|-------------------------------|

**EL SIGUIENTE AVISO SE EMITIRÁ A LAS 10:15HRS TIEMPO DEL CENTRO O ANTES SI OCURREN
CAMBIOS SIGNIFICATIVOS**

Pronosticador: JUAN CARLOS AYALA VILLALOBOS

Revisó: RAFAEL TREJO